

D-1 DETALHE FIXAÇÃO DO ELETRODUTO NO TETO
SEM ESCALA

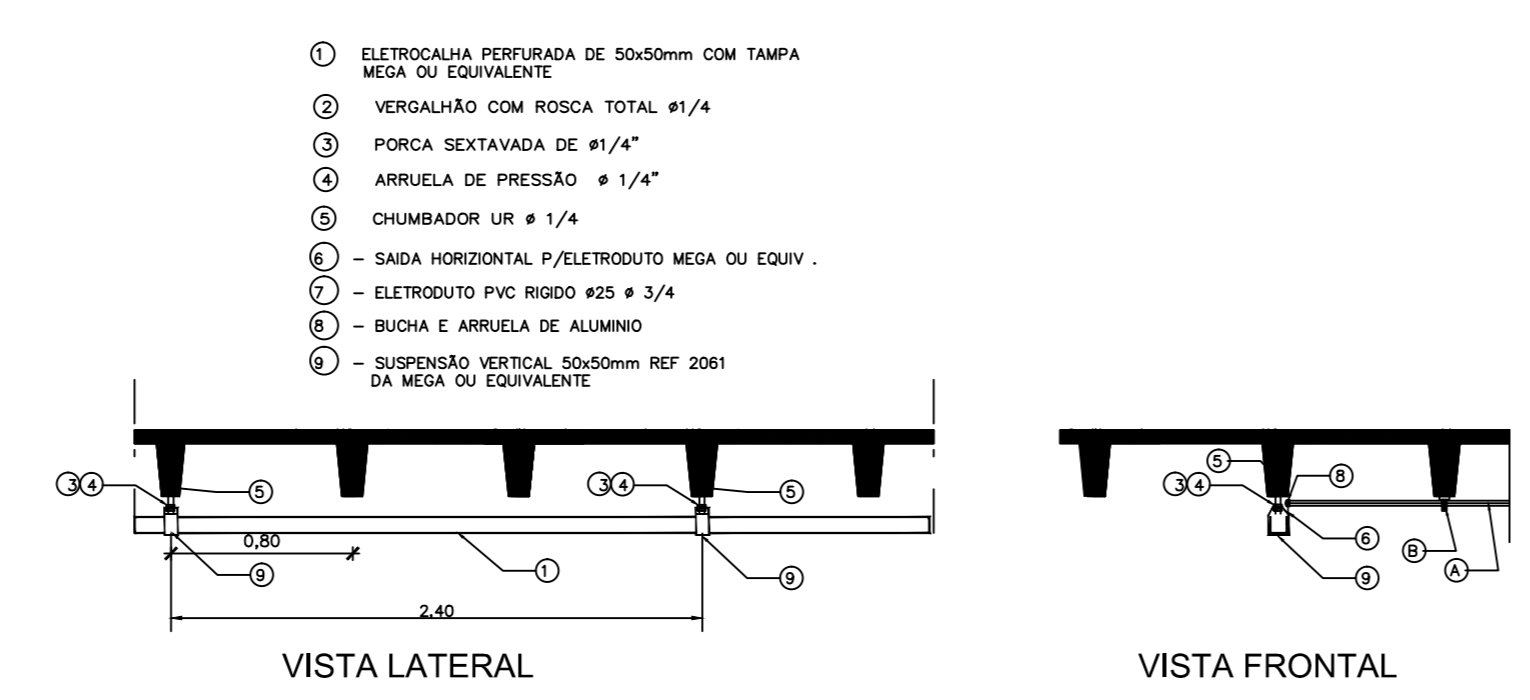

D-1 DETALHE FIXAÇÃO DA ELETROCALHA NO TETO
SEM ESCALA

- 1 - ELETROCALHA REFORÇADA DE 50x20mm COM TAMPA MEIA DO CEMENTO
- 2 - VERTICADA COM ROSCA TOTAL #1/4
- 3 - PORCA SEXTAVADA DE #1/4"
- 4 - ANELADA DE PRESSÃO # 1/4"
- 5 - CONECTOR OM # 1/4"
- 6 - SACIA HORIZONTAL #ELETRODUTO MECA OU EQUIV.
- 7 - ELETRODUTO PVC RIGIDO #25 # 3/4
- 8 - BUCHA E ARRUELA DE ALUMINIO
- 9 - JORNALADA VERTICAL 50x20mm REF 2081 DA MEIA DO EQUIVALENTE

NOTAS PARA TV E CFTV
 1 - AS TUBULAÇÕES DE TUBULAÇÃO DEVEM SER EM MILIMETROS E REFERIR-SE AO DIAMETRO EXTERNO.
 2 - OS ELETRODUTOS PARA INSTALAÇÃO DEVEM SER EM PVC RIGIDO EM FIBRA DE VIDRO E TETO E TUBO DIAMETRO MÍNIMO DE 25MM, EXCETO ONDE INDICADO DE OUTRA FORMA.
 3 - EM TODAS AS CAIXAS AS TUBULAÇÕES DEVEM SER ARMADAS COM REDEAR E ARRELAÇÃO.
 4 - TODA TUBULAÇÃO DEVERÁ SER CUIDADA COM ARAMA GALVANIZADA Nº 14 DE 1,62 mm.
 5 - DIMENSÕES DAS CAIXAS DE DISTRIBUIÇÃO E PASSAGEM INDICADAS EM PLANTA.
 6 - CABEAMENTO SERÁ EXECUTADO PELA EMPRESA FORNECEDORA DOS EQUIPAMENTOS DE ACORDO COM LUT OUT A SER DESENVOLVIDO PARA UTILIZAÇÃO DOS ESPAÇOS.

- - - - - TUBULAÇÃO PARA CFTV NO TETO OU NA PAREDE EM ELETRODUTO DE PVC RIGIDO RES QUANDO NÃO COTADO
- - - - - TUBULAÇÃO PARA CFTV NO PISO EM ELETRODUTO DE PVC RIGIDO RES QUANDO NÃO COTADO
- - - - - CAIXA DE PASSAGEM PARA CFTV NA PAREDE A 150CM DO PISO, DIMENSÕES EM PLANTA
- PUNTO PARA CAMERA DE CFTV NO TETO EM CONDULETE DE ALUMINIO
- CONDULETE DE ALUMINIO TIPO "C", "L", "T", "X" NA ORDEM, A SER APLICADO EM TUBULAÇÕES APARENTES.

OBSERVAÇÃO
 O CAMINHAMENTO DAS TUBULAÇÕES PODERÁ SOFRER MODIFICAÇÕES NA EXECUÇÃO DA OBRA, DEPENDENDO DAS DIFICULDADES DE EXECUTAR CONFORME INDICADO.

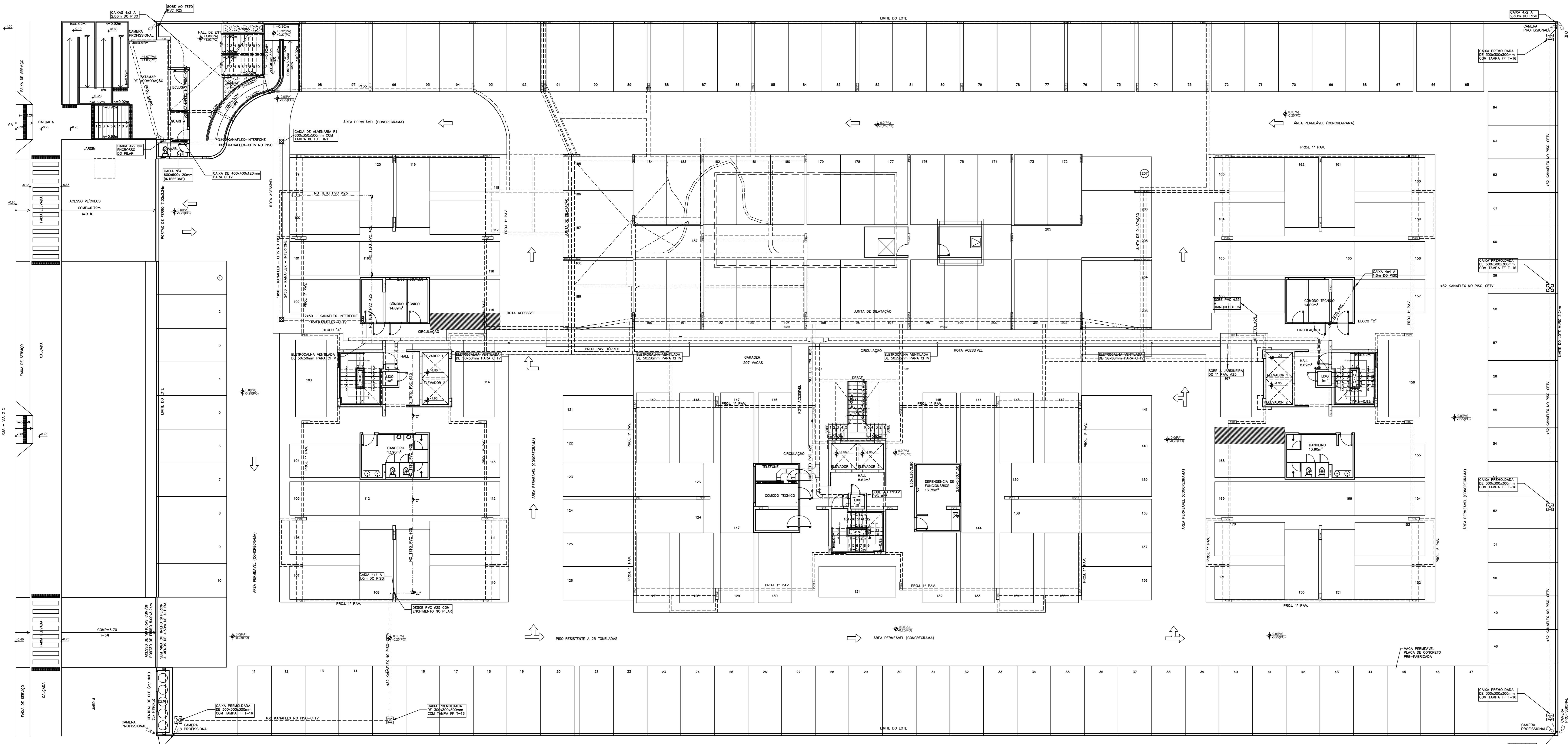

PLANTA BAIXA PAVIMENTO TÉRREO
 ESCALA 1:100

0 MAR/2015 EMISSÃO		N.º VISTO	
N.Taffner Projetos de Instalações Ltda			
SUA sede: 3 line 625 695 bloco C sala 221 e-mail: ntaffner@n.com Telefone: (011) 3234-5370			
SETOR:	CELANDIA - BRASÍLIA - DISTRITO FEDERAL		
ENDEREÇO:	QNO 10 - ÁREA ESPECIAL "P"		
PROPRIETÁRIO:	LEUVEN INCORPORADORA LTDA		
AUTOR DO PROJETO:	N.TAFFNER PROJETOS DE INSTALAÇÕES LTDA		
RESPONSÁVEL TÉCNICO:			
O PROPRIETÁRIO			
O AUTOR DO PROJETO: CREA 66470-04			
O RESPONSÁVEL TÉCNICO: CREA			

CFTV	CREA
	DR/FO
LEUVEN-CELANDIA	
PROJETO DE INSTALAÇÕES	
INSTALAÇÃO DE TUBULAÇÕES PARA CFTV	
PLANTA BAIXA PAVIMENTO TÉRREO	
REVISOR:	DATA:
N.TAFFNER	30/07/2015
PROJ. INDICADA:	ABR/01-2015-LEUVEN-CFTV-01-00-TERRAO